

Proyecto parque fotovoltaico  
**LA LOMA**

Licencia Ambiental Resolución 2900 de 2019

**Boletín informativo – Agosto Septiembre 2024**



## Capacitación para un futuro sostenible: hacia un manejo responsable de residuos sólidos

Como parte de las acciones contempladas en el Plan de Manejo Ambiental, se llevó a cabo una jornada de capacitación dirigida a 15 colaboradores de Soltec, empresa aliada de Enel, enfocada en el manejo adecuado de residuos sólidos. Durante la sesión, se les instruyó en buenas prácticas para la correcta segregación y disposición de los residuos, con el objetivo de fomentar un entorno de trabajo más sostenible.

## El parque solar La Loma se une a la conmemoración del Día Mundial de la Capa de Ozono

En el marco de la celebración mundial impulsada por la ONU, en el parque solar La Loma se realizó una campaña ambiental dedicada a la preservación de la capa de ozono. La actividad contó con la participación de 20 colaboradores, quienes se unieron a este esfuerzo global para generar conciencia sobre la importancia de proteger el medio ambiente.

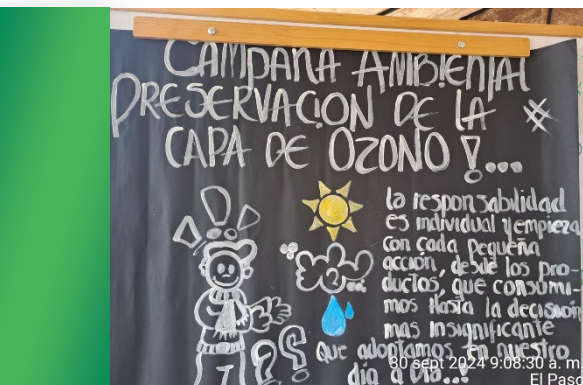

## Actividades de rescate, valoración y liberación de fauna

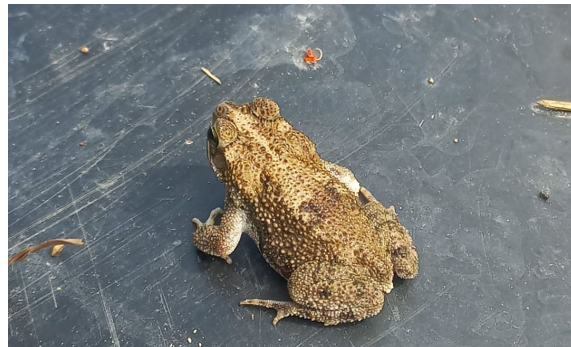

Con el objetivo de preservar el medio ambiente, se realizan de manera periódica actividades de rescate de fauna en el área de trabajo del parque solar. Los animales rescatados son evaluados y, en caso de presentar alguna lesión, reciben tratamiento. Posteriormente, son liberados en un área con condiciones ecológicas similares a las de su entorno original, garantizando su bienestar y conservación.

## La ANLA visita el Parque Solar La Loma para asegurar el cuidado ambiental

En cumplimiento de nuestras obligaciones ambientales, recibimos la visita de la Autoridad Nacional de Licencias Ambientales (ANLA) para realizar seguimiento y control de las actividades ejecutadas en campo, asegurando el cumplimiento de las medidas ambientales y socioeconómicas establecidas en el Plan de Manejo Ambiental. Durante la inspección, también se llevó a cabo un acercamiento con las autoridades municipales y las comunidades del área de influencia directa del proyecto.



Personería municipal  
Visita ANLA  
Altitud: 41.3 meter  
Velocidad: 0.3km/h  
0° N  
14/08/2024, 9:02:40 a.m.

Aportamos al trabajo decente y crecimiento económico



**+1.700** Empleos generados a la fecha  
con un 71% de mano de obra local.

Resolvemos tu PQRS



Peticiones Quejas

Reclamos Sugerencias

[lleguia@socya.org.co](mailto:lleguia@socya.org.co)

**3004352360**